

2020. 9. 25.

직원 복지 증진을 위한

할인협약 현황



제주지방경찰청

문화, 레저

드론항공평생교육원

○ 제휴대상 : 드론항공평생교육원 - 제주청

※ 국토교통부 인가 교육기관

※ 서귀포시 서성일로 488(성산읍), 1600-0691, 원장 010-9999-0921

○ 할인대상 : 전국 경찰관서, 제주자치경찰단 소속 직원·의경
및 가족

○ 이용방법 : 공무원증·재직증명서, 외출·외박증 제시

○ 할인내용

국가자격증 취득 교육과정	정상가	할인가
드론조종사	230만 원	100만 원
드론지도조종자(교관)	400만 원	200만 원

- 희망자 대상으로 기숙사 무료 제공(최대 40인 수용)

- 자격증 취득 시까지 교육 보장

- 본 교육원에서 필기·실기 시험 실시

※ 시험 응시를 위한 타시도 방문 불필요

- 개인별 교육일정 조율 가능



[필기교육장]



[시뮬레이션 연습장]



[장 비]

롯데시네마

- 제휴대상 : 롯데시네마 - 경찰청
- 할인대상 : 경찰청 소속 직원·의경 및 동반 2인
- 이용방법 : 발권 시 공무원증·재직증명서, 외출·외박증 제시,
온라인 예약 시 '제휴포인트/할인' 클릭하여 '경찰할인' 선택
- 할인내용 : 경찰청 소속 직원 및 동반 3인(본인 포함 4인)
2D 7,000원, 3D 8,000원

CGV

- 제휴대상 : CGV - 서울청
- 할인대상 : 경찰청 소속 직원 및 동반 3인(본인 포함 4인)
- 이용방법 : 온라인 예매 후 현장 재발권(재발권 시 공무원증·재직증명서, 외출·외박증 제시)
- 할인내용 : 경찰청 소속 직원 및 동반 3인(본인 포함 4인)
2D 7,000원, 3D 8,000원, 매점 콤보 20% 할인

K리그 (경찰청-K리그 협약)

- 할인대상 : 전국 경찰관서 소속 직원·의경
- 이용방법 : 공무원증·재직증명서 또는 의경 외출·외박증 제시
- 협약내용 : 1인 2매 무료입장권 배부

제주자동차극장

○ 제휴대상 : 제주자동차극장 - 제주청

※ 제주시 이호이동 257, 전화 064-748-8058

○ 할인대상 : 경찰청 소속 직원·의경

○ 이용방법 : 사전예약 시 경찰청 소속임을 고지하고 이용 시
공무원증·재직증명서 또는 외출·외박증 제시

○ 할인내용

구 분	평일(월 ~ 목)		주말(금 ~ 일)	
	정상가	할인가	정상가	할인가
일 반	22,000원	18,000원	26,000원	22,000원
패밀리룸 (최대 7명 수용)	40,000원	30,000원	50,000원	40,000원

- 이용료 : 차량 1대 기준

박물관은살아있다 제주중문점

○ 제휴대상 : 박물관은살아있다 제주중문점 - 서귀포서

※ 서귀포시 중문관광로 42, 064-805-0888

○ 할인대상 : 전국 경찰관서 직원·의경, 동반일행 3명까지

○ 이용방법 : 예약 시 공무원증·재직증명서, 외출·외박증 제시

○ 할인내용 : 관람료 30% 할인

※ 정상가(성인 기준) 12,000원 → 할인가 8,400원

(주)오라관광(오라골프장)

- 제휴대상 : (주)오라관광(메종글래드 호텔, 오라골프장, 항공 우주호텔) - 제주서부서

※ 메종글래드 호텔 : 제주시 노연로 80

오라골프장 : 제주시 오라2동 289

항공우주호텔 : 서귀포시 안덕면 녹차분재로 216

필히 담당자를 통해 예약 「 양영훈 지배인(010-3613-0327)

↳ 강지은 지배인(064-747-4900)

- 할인대상 : 전국 경찰관서 소속 직원·가족 및 동반일행

- 이용방법 : 공무원증·재직증명서 제시

- 할인내용

<웨딩> 임직원 및 직계가족의 웨딩

- 웨딩 포토 테이블 제공(35만 원 상당)

- 웨딩 1주년 기념 삼다정 석식 이용권 2매 제공

<업장 이용>

- 삼다정(뷔페 레스토랑) 점심·저녁뷔페 20% 할인

- 가수 콘서트 등 이벤트 예약 시 단체 할인을 적용

※ (10+1) 또는 1만원 할인제공

<객실·골프>

구분	정상가	할인가	비고
메종글래드제주	374,000	110,000~190,000	조식 별도 (스탠다드 기준)
오라골프장	주중 145,000 주말 185,000	116,000~167,000	개별소비세 포함
항공우주호텔	192,500	69,000~79,000	조식 별도

※ 성수기 요금은 별도 적용(개별 문의)

일출랜드

○ 제휴대상 : (주)삼영관광 일출랜드 - 제주청

※ 제주 서귀포시 성산읍 중산간동로 4150-30, 전화 064-784-2080

○ 할인대상 : 전국 경찰관서 전 직원(본인포함 동반 4인까지)

○ 이용방법 : 공무원증·재직증명서 또는 의경 외출·외박증 제시

○ 할인내용 : 입장료 22% 할인(성인기준)

구분	성인	경로 (만65세 이상)	청소년 (중·고등학생)	어린이 (36개월 이상)
정상가	9,000원	8,000원	7,000원	5,000원
할인금액	7,000원	6,000원	5,000원	3,000원



(주)제주씨월드

○ 제휴대상 : (주)제주씨월드 - 제주동부서

※ 서귀포시 성산읍 성산등용로 112-7

우도잠수함 064-784-2333

제트보트 064-784-2337

성산포유람선 064-784-6161

○ 할인대상 : 전국 경찰관서 소속 직원 및 동반일행 3인까지

○ 이용방법 : 사전예약 필수, 공무원증·재직증명서 또는 의경
외출·외박증 제시

○ 할인내용

구분	이용시설	이용대상	정상가격	할인가격	이용시간
1	우도잠수함	성인, 청소년	55,000원	33,000원	80분
		소 인	36,000원	25,000원	
2	월드제트보트	성인, 청소년	25,000원	12,000원	15분
		소 인	20,000원	12,000원	
3	성산포유람선	성 인	15,000원	7,500원	60분
		청소년, 소인	10,000원	5,000원	

※ 청소년 : 중·고등학교, 소인 : 초등학생 이하

(해상공원 입장료, 대합실 이용료 등 별도 요금 발생)

(주)케이제주해양사업단(씨워킹, 스노클링)

○ 제휴대상 : (주)케이제주해양사업단 - 제주청

※ 서귀포시 대정읍 최남단해안로 120, 전화 070-8222-5224

○ 할인대상 : 전국 경찰관서 소속 직원·의경 및 동반일행

※ 버스단체, 가이드 이용 단체 등은 동반자 할인대상에서 제외

○ 이용방법 : 공무원증·재직증명서 또는 의경 외출·외박증 제시

○ 할인내용

내 용	정상가	할인가
씨워킹 (sea walking)	80,000원	35,000원 (수중사진 포함)
스노클링	20,000원	10,000원

※ 8세 이상 이용 가능



타크라 레저 & 스쿠버

○ 제휴대상 : 타크라 레저 & 스쿠버 - 서귀포서

※ 서귀포시 막숙포로 66-1(법환포구 부근), 전화 010-5560-7103

○ 할인대상 : 전국 경찰관서 소속 직원·의경 및 가족

○ 이용방법 : 이용일 1일 전까지 사전 전화예약 필수, 이용 시 공무원증·재직증명서 또는 의경 외출·외박증 제시

※ 기상악화, 선박검사 등 사유로 결항될 수 있으므로 당일 전화확인 필수

○ 할인내용

구 분	정상가	할인가
섬체험다이빙 1회(2~3시간)	100,000원	60,000원
섬체험다이빙 2회(4~5시간)	200,000원	110,000원
편 다이빙 2회(라이선스 취득자)	150,000원	80,000원
오픈워터 다이빙교육 (라이선스 취득과정으로 3~4일 소요)	800,000원	390,000원

- 수중사진 촬영비용 선택사항(1만원 현장지불)

- 편다이빙 불포함 사항 : 중식, 장비렌탈(3만원) 현장지불

- 운영시간 : 1일 2회 선박 운항 10:00 / 14:00

※ 체험 장소까지 선박으로 이동

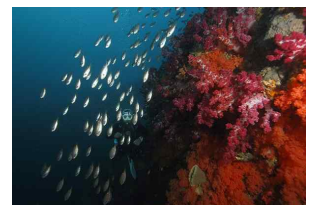

퍼시픽랜드

○ 제휴대상 : 퍼시픽랜드 - 서귀포서

※ 서귀포시 중문관광로 154-17, 전화 1544-2988

○ 할인대상 : 전국 경찰관서 소속 직원·의경 및 동반일행, 최대 10명까지

○ 이용방법 : 공무원증·재직증명서 또는 의경 외출·외박증 제시

○ 할인내용

상품종류	구분	정상가	특별가
샹그릴라 요트 (버블릭 60분)	성인	60,000	36,000
	청소년/소인	40,000	30,000
비바제트보트	성인	25,000	15,000
	청소년/소인	20,000	15,000
비바잠수제트	성인/청소년	30,000	24,000
	소인	25,000	20,000
마린스테이지 돌고래/바다사자/ 원숭이공연	성인	15,000	10,500
	청소년	12,000	9,000
	소인	10,000	7,500
엘마리노 런치뷔페	성인/청소년	35,000	31,500
	소인	24,000	21,600
	미취학	12,000	12,000
엘마리노 디너뷔페	성인/청소년	59,000	53,100
	소인	36,000	32,400
	미취학	18,000	18,000



제주사랑 렌트카

○ 제휴대상 : 제주사랑 렌트카 - 제주청

※ 제주시 연미길 103(연동), 전화 064-712-0091

○ 할인대상 : 전국 경찰관서 소속 직원·의경

○ 이용방법 : 공무원증·재직증명서 또는 의경 외출·외박증 제시

○ 할인내용 : 차량 대여료 할인(비수기 기준 85% 할인)

- 평수기 요금 및 자차 보험료 : 붙임 1~2 참조

취소시 위약금 적용기준

이용15일전부터 취소시 전체 대여료의 10%

이용10일전부터 취소시 전체 대여료의 20%

이용 7일전부터 취소시 전체 대여료의 30%

이용 5일전부터 취소시 전체 대여료의 40%,

이용 3일전부터 취소시 전체 대여료의 50%

전날 및 당일 대여료 80%(단, 항공·선박 결항으로 취소 시 100% 환불)

붙임 : 차량 요금표 및 자차 보험료 각 1부

[붙임 1]

차 량 요 금 표

차 종	운전연령	24시간	30시간	36시간	48시간	54시간	60시간	72시간	추 가 요 금		
									1시간	6시간	12시간
올뉴모닝(휘)-금연	만21세	84,000	130,000	151,000	168,000	214,000	235,000	252,000	10,800	43,000	61,000
레이(휘)-금연	만21세	100,000	156,000	182,000	200,000	256,000	282,000	300,000	15,000	58,000	84,000
i30(휘)/아반테AD(휘)/올뉴K3(휘)-금연	만21세	125,000	193,000	225,000	250,000	318,000	350,000	375,000	16,000	68,000	100,000
LF소나타(LPG)/뉴K5(LPG)-금연	만21세	150,000	235,000	270,000	300,000	385,000	420,000	450,000	21,000	85,000	120,000
투싼IX(경)-금연	만21세	151,000	235,000	271,000	302,000	386,000	422,000	453,000	21,000	84,000	120,000
코나18年(휘)-금연	만21세	165,000	256,000	297,000	330,000	421,000	462,000	495,000	23,000	91,000	130,000
올뉴K5 18年 럭셔리(LPG)-금연	만21세	175,000	268,000	308,000	350,000	443,000	483,000	525,000	24,000	93,000	133,000
싼타페DM(경)-금연	만21세	194,000	302,000	349,000	388,000	496,000	543,000	582,000	26,000	108,000	155,000
그랜드스타렉스(경)-금연	만21세	198,000	308,000	356,000	396,000	506,000	554,000	594,000	28,000	110,000	158,000
싼타페TM(경)-금연	만21세	240,000	372,000	432,000	480,000	612,000	672,000	720,000	36,000	128,000	184,000
그랜저IG(휘)/올뉴카니발(9.11인승)-금연	만21세	240,000	372,000	432,000	480,000	612,000	672,000	720,000	32,000	128,000	184,000
제네시스G80(휘)-금연	만26세	350,000	544,000	630,000	700,000	894,000	980,000	1,050,000	46,000	194,000	280,000
***차량대여의 기본요금은 24시간 입니다.											
***대여조건: 만21세이상 운전경력1년이상 (고급자차가능나이:승용 만 23세부터가능//고급승용, 승합,suv 만26세부터 가능)											
제주특별자치도 제주시 연동 353-1 TEL 064-712-0091 FAX 064-712-0196									제주: 08-01-219464 제주사랑렌트카		

[붙임 2]

자 차 보 험 료

차	종	운전연령	보험	1일	2일	3일	4일	5일	6일	7일	자차한도	면 책 금	휴차 보 상료		
모닝/레이	만21세	일반		9,000	18,000	27,000	36,000	45,000	54,000	63,000	300만	수리비의 20%범위 (최소 100,000 원)	1일정상 대여료의 50%금액		
	만23세	완면		18,000	36,000	54,000	72,000	90,000	108,000	126,000					
올뉴K3/i30	만21세	일반		10,000	20,000	30,000	40,000	50,000	60,000	70,000					
	만23세	완면		20,000	40,000	60,000	80,000	100,000	120,000	140,000					
LF소나타/뉴K5/렉서리/코나	만21세	일반		15,000	30,000	45,000	60,000	75,000	90,000	105,000					
	만23세	완면		30,000	60,000	90,000	120,000	150,000	180,000	210,000					
그랜저IG	만21세	일반		20,000	40,000	60,000	80,000	100,000	120,000	140,000	400만				
	만26세	완면		40,000	80,000	120,000	160,000	200,000	240,000	280,000					
제네시스G80	만26세	일반		30,000	60,000	90,000	120,000	150,000	180,000	210,000					
그랜드스타렉스	만21세	일반		15,000	30,000	45,000	60,000	75,000	90,000	105,000					
싼타페DM/싼타페TM/투싼IX	만26세	완면		30,000	60,000	90,000	120,000	150,000	180,000	210,000					
올뉴카니발(9,11)	만21세	일반		18,000	36,000	54,000	72,000	90,000	108,000	126,000					
	만26세	완면		36,000	72,000	108,000	144,000	180,000	216,000	252,000					
* 차량 손해 면책제도는 1회(1건) 소멸성입니다.															
* 일반차량 손해 면책일 경우 면책금은 수리비의 20%금액이며 최소 면책금은10만원입니다(단, 제네시스G80은 최소면책금 30만원~50만원).															
* 일반차량 손해 면책 보험일 경우 사고시 차량이 공업사 수리를 요하는 날수만큼 차량대여요금의 50%에 해당하는 금액을 별도부담하여야 됩니다.															
* 자차보험에 가입했더라도 소모품(타이어, 휠, 체인) 및 긴급출동비, 견인비, 실내부품, 네비게이션 키분실등 손해액은 제외됩니다.															
*고급자차는 승용 만 23세부터가능//고급승용, 승합,suv 만26세부터 가능															
*고급자차가입 후 운전자 과실로인한 단독사고(차대차제외)시 면책금10만원이 발생합니다(단, 제네시스G80은 30만원).															

상효원

○ 제휴대상 : 상효원 - 서귀포서

※ 서귀포시 산록남로 2847-37, 전화 064-733-2200

○ 할인대상 : 전국 경찰관서 직원·의경 및 동반 4인

○ 이용방법 : 공무원증·재직증명서 또는 외출·외박증 제시

○ 할인내용 : 입장료 50%, 카페 10% 할인

구분		성인	경로(65세 이상) 청소년(중·고교)	어린이 (36개월~초등생)
입장료	정상가	9,000원	7,000원	5,000원
	할인가	4,500원	3,500원	2,500원
구상나무 카페테리아		전 품목 10% 할인(음료, 기념품 등)		

한화 아쿠아플라넷 제주

- 제휴대상 : 한화 아쿠아플라넷 제주 - 서귀포서
※ 서귀포시 성산읍 섭지코지로 95(고성리), 전화 064-780-0964
- 할인대상 : 전국 경찰관서 직원·의경 및 동반 3인
- 이용방법 : 공무원증·재직증명서 또는 외출·외박증 제시
- 할인내용 : 종합권 할인(아쿠아리움 + 오션아레나 + 과학관)

구분		성인	경로(65세 이상) 청소년(중·고교)	어린이 (36개월~초등생)
입장료	정상가	41,000원	39,300원	37,300원
	할인가	23,000원		

※ 코로나19로 인한 공연장 운영 중단에 따라 관련 상황이 종식될 때까지 수족관 및 과학관만 운영(할인가 19,900원)

<오션아레나 공연시간>

- 종합권: 아쿠아리움(수족관)+오션아레나(공연장)+과학관
※ 오션아레나(공연장) 진행공연 시간: 1일 4회 (11:10, 13:00, 15:00, 16:50)
- 운영시간: 10:00~19:00 (매표마감시간: 17:50)

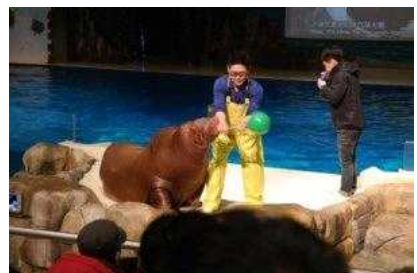

속 박

그랜드메르호텔 제주

○ 제휴대상 : 그랜드메르호텔 제주 - 서귀포서

※ 위치 : 서귀포시 논짓물로 45, 전화 064-801-7000

○ 할인대상 : 전국 경찰관서 소속 직원 및 의경(동반일행)

○ 이용방법 : 사전예약, 공무원증·재직증명서, 외출·외박증 제시

○ 적용기간 : 2019. 4. 1.~12. 31.(이후 요금표 재공지)

○ 할인내용

구분	객실타입	투숙인원 (적정/최대)	정상가	할인가격	
				주중/주말	성수기
룸온리1	스탠다드B(산전망)	2/3	200,000	50,000	60,000
룸온리2	스탠다드C(오리엔탈)	3/4	250,000	60,000	70,000
룸온리3	패밀리A	2/3	300,000	60,000	70,000
룸온리4	패밀리B	4/4	300,000	70,000	80,000
룸온리5	주니어스위트A1(산전망)	3/4	350,000	70,000	80,000
룸온리6	주니어스위트A2(바다전망)	3/4	350,000	80,000	90,000
룸온리7	주니어스위트B	2/3	400,000	90,000	100,000

- 성수기 : 2019. 7. 25.~8. 5. / 9. 12.~9. 14.

- 조식 : 14세 이상 10,000원, 만 3세~초등생 6,000원

- 인원 추가요금 : 1인 1박 10,000원(소파베드 침구 제공)

- 부대시설 : 스카이라운지, 아웃도어가든, 비즈니스센터 등

- 예약 취소 및 변경 : 이용일 5일 전 13:00까지 100%, 3~4일 전 70%, 1~2일 전 50% 환불, 당일 환불 없음

더베스트 제주성산 호텔

○ 제휴대상 : 더베스트제주성산호텔(구. 라마다앙코르)- 제주청

※ 서귀포시 성산읍 동류암로 26 / 전화 064-784-0550

○ 할인대상 : 전국 경찰관서 직원·의경 및 동반일행

○ 이용방법 : 사전예약 시 소속 고지하고, 체크인 시 공무원증·재직증명서 또는 외출·외박증 제시

○ 할인내용

(VAT 포함)

객실타입					기간별 객실요금	1,2,3,11,12월	4,5,6,9,10월	7,8월 & 연휴	7/17 ~ 8/15, 12/31
객실타입 명	객실면적 (평형)	객실정원		Bed 타입		비수기	준성수기	성수기	극성수기
		기준	최대			정상가	입금가	입금가	입금가
스탠더드 더블	8py	2인	2인	더블	250,000	45,000	50,000	58,000	78,000
스탠더드 트윈		2인	2인	싱글+싱글	250,000	45,000	50,000	58,000	78,000
딜럭스 더블	8.1py	2인	2인	더블	350,000	50,000	55,000	63,000	83,000
딜럭스 더블 (오션뷰)	8.1py	2인	2인	더블	350,000	55,000	60,000	68,000	93,000
딜럭스 트윈	8py	2인	3인	더블+싱글	400,000	55,000	60,000	68,000	93,000
한실	8py	2인	3인	침구 3세트	400,000	65,000	70,000	83,000	113,000
딜럭스 트윈 (오션뷰)	8py	2인	3인	더블+싱글	400,000	65,000	70,000	83,000	113,000
딜럭스 트리플	8py	3인	3인	싱글+싱글+싱글	400,000	65,000	70,000	83,000	113,000
패밀리 더블 트윈	8py	2인	4인	더블+더블	500,000	75,000	80,000	93,000	125,000
프리미어 킹	11.4py	2인	2인	킹더블	500,000	80,000	90,000	100,000	120,000
프리미어 킹 (오션뷰)	11.4py	2인	2인	킹더블	500,000	90,000	100,000	110,000	130,000
프리미어 자쿠지 킹	11.4py	2인	2인	킹더블+자쿠지	500,000	90,000	100,000	110,000	130,000
프리미어 자쿠지 킹 (오션뷰)	11.4py	2인	2인	킹더블+자쿠지	500,000	100,000	110,000	120,000	140,000
					▲ Roomonly 요금				
* 연휴기간 : 1/1 (신정), 1/23~1/26 (구정), 4/29~5/5 (석가탄신일,어린이날), 9/30~10/3 (추석), 12/24~12/30 (크리스마스,연말)									
행사문의& 예약접수	[마케팅] 김용욱 팀장 E. myk7266@hotelresort.co.kr / ☎ 064-784-0550 / F 064-784-9570 / M 010-4766-0839 [예약] 양소윤 주임 E. solovely1027@naver.com / ☎ 064-784-0550 / F. 064-784-9570 [예약] 박진아 사원 ☎ 064-784-0550 / F. 064-784-9570								
추가 요금 안내	▶ 조식 추가(1인당) : (사전 예약시) 성인(중학생 이상) ₩9,900 / 소인(36개월~초등학생) ₩ 7,700 (현장 결제시) 성인(중학생 이상) ₩12,000 / 소인(36개월~초등학생) ₩ 8,000 ▶ 루프탑 수영장 입장료(1인당) : 성인(중학생 이상) ₩10,000 / 소인(36개월~초등학생) ₩ 6,000 ▶ 침구 추가(1세트) : 1박당 ₩10,000								
객실료 결제 안내	▶ 객실료 결제 : 입실전까지 객실료송금, 또는 예약시 신용카드 번호 등록 ▶ 입금/결제 계좌 : 하나은행 269-910011-06504 예금주:호텔앤리조트성산(주)								
취소 및 변경 안내	▶ 예약 취소 및 변경 시, 아래와 같은 기준에 따라 취소/변경 수수료가 부과됩니다. ▶ 취소/변경 수수료 부과 기준 : 연박의 경우, 입실일 기준으로 동일하게 적용됩니다.(천재지변 제외) ☞ 7일전 10%, 5일전 30%, 3일전 50%, 1일전 80%, 당일 100% ☞ 10일전 10%, 7일전 20%, 5일전 30%, 3일전 50%, 1일전 80%, 당일 100% (연휴)								
세금계산서 & 현금영수증	▶ 세금계산서 발급기준 : 입실일 기준 발급 [작성일자 : 입실일] ▶ 세금계산서 요청기간 : 익월 10일전 까지 [익월 10일 이후 요청 시 발급불가] ▶ 현금영수증 : 입실 당일 및 사전 요청시 입실일로만 발급 가능 (현금영수증 입실일 이후 요청시에는 세금계산서로만 발급 가능합니다.)								
입/퇴실&조식 안내	▶ 입실 시간 : 15시 부터 ▶ 퇴실 시간 : 11시 까지 ▶ 조식 시간 : 06:30~09:30 ▶ 유의 사항 : 애완동물 및 인화성 발화성 물질 반입시, 입실이 거절될 수 있습니다.								

라 관광호텔

○ 제휴대상 : 라 관광호텔 - 제주청

※ 제주 제주시 연북로 217, 전화 064-713-6261

○ 할인대상 : 전국 경찰관서 소속 직원 및 직계가족

○ 이용방법 : 사전 예약 후 공무원증 또는 재직증명서 제시,
직계가족은 직원 신분증 사본 및 가족관계증명서 등 제시

○ 할인내용

구분	성수기(7~8월)	비수기	1인 추가	조식
정상가	100,000원	80,000원	10,000원	10,000원
할인가	50,000원	40,000원	5,000원	5,000원

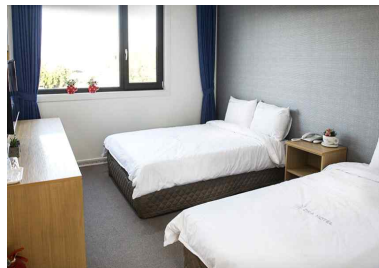

라마다앙코르 서귀포 호텔

○ 제휴대상 : 라마다앙코르 서귀포 호텔 - 서귀포시

※ 서귀포시 서호중로 55(서호동), 전화 064-735-2000

○ 할인대상 : 전국 경찰관서 소속 직원 및 의경

○ 이용방법 : 사전 예약 시 경찰청 직원 및 의경임을 고지

○ 할인내용

구 분		정상요금	할인요금	비 고
스탠다드 싱글(1인)		200,000	35,000	<성수기> 추가요금 1만 원 19. 07. 20.~08. 20. 19. 12. 27.~12. 31.
디럭스 더블(2인)		230,000	40,000	
디럭스 트윈(2인)		230,000	40,000	
패밀리 트리플(4인)		300,000	80,000	
오션뷰 디럭스 더블(2인)		280,000	50,000	
프리미어 더블(2인)		280,000	50,000	
조 식	대인	12,000	9,900	체크인 시 신청할 경우 할인 적용
	소인(미취학)		7,900	

밸류호텔 서귀포

○ 제휴대상 : 밸류호텔서귀포 - 서귀포서

※ 서귀포시 김정문화로 51, 전화 064-802-3002

○ 할인대상 : 전국 경찰관서 직원·의경 및 동반일행

○ 이용방법 : 사전예약 필수, 공무원증·재직증명서 또는 의경
외출·외박증 제시

○ 할인내용

구분	세부내용	정상가	변경
객실	스탠다드	200,000원	50,000원
	슈페리얼 패밀리 트윈	230,000원	60,000원
	디럭스 패밀리 트윈	250,000원	70,000원
	발코니 트윈	280,000원	70,000원
	주니어스위트	350,000원	120,000원
조식	성인 1인	15,000원	10,000원
헬스/사우나/수영장	1일	10,000원	7,000원
	1개월	200,000원	120,000원
	3개월	450,000원	350,000원
	6개월	800,000원	680,000원
	1년	1,500,000원	1,100,000원
식음료	마루샤브 뷔페	전 메뉴	10%

- 성수기(19. 7. 19.~8. 11.) 및 설·추석 연휴에는 객실 이용
추가요금 2만 원 부과



[객실 내부]



[피트니스 센터]



[마루샤브 뷔페]

블루하와이 리조트&호텔, 월령코지 펜션

- 제휴대상 : 블루하와이 리조트&호텔 - 제주청
※ 제주시 한림읍 한림로 77, 064-773-0800
- 할인대상 : 전국 경찰관서 전 직원 및 의경
- 이용방법 : 사전예약 시 경찰청 직원, 의경임을 고지
- 이용문의 : 블루하와이 리조트 예약실(064-773-0800)
- 할인내용 ※ 성수기요금 별도 문의

<블루하와이 호텔>

객실 타입	평형	정원/최대	VIEW	구 조	판 매 가	할 인 가	
						조식 불포함	조식 포함
원룸형	15평	2/3	바 다	양실1(twin), 욕실1	₩130,000	₩48,000	₩66,000
원룸형	15평	2/3	한라산	양실1(twin), 욕실1	₩110,000	₩42,000	₩60,000

<블루하와이 리조트> ※ 조식불포함, 부가세 포함

객실 타입	평형	정원/최대	VIEW	구 조	판 매 가	할 인 가
원룸형	18평	2/4	바 다	양실1(twin), 욕실1	₩110,000	₩58,000
원룸형	18평	2/4	한라산	양실1(twin), 욕실1	₩100,000	₩52,000
스탠다드	25평	4/6	한라산	양실1, 거실1, 욕실1	₩110,000	₩70,000/80,000
패밀리	36평	6/8	바 다	양실1, 한실1, 거실1, 욕실2	₩200,000	₩100,000/120,000

※ 18평 원룸, 25평 스탠다드룸, 36평 패밀리룸 전체 싱글 트윈 형태임

<월령코지 펜션> ※ 조식불포함, 부가세 포함

객실타입	정원/최대	VIEW	구 조	판 매 가	할 인 가
10평	2/2	바다	원룸(양실), 욕실1	₩80,000	₩45,000
15평	2/4	바다	양실1, 거실, 욕실1	₩100,000	₩55,000
20평	4/5	바다	양실1, 한실1, 거실, 화장실1	₩140,000	₩75,000
25평	4/6	바다	양실2, 거실, 화장실1(1층)	₩140,000	₩80,000



비스타케이호텔 월드컵

○ 제휴대상 : 비스타케이호텔 월드컵 - 제주청

※ 서귀포시 김정문화로41번길 10-6, 전화 064-802-7000

○ 할인대상 : 전국 경찰관서 소속 직원·의경 및 가족

○ 이용방법 : 사전예약 시 경찰청 직원, 의경임을 고지

○ 할인내용

객실타입	정원 /최대	정상가	할인가(조식포함)		성수기 추가요금
		(조식포함)	주중	주말	
디럭스 더블(10평) OR 트윈(9평)	2/3	240,000	60,000	70,000	10,000
프리미어 트윈(12평)	2/4	270,000	80,000	90,000	
프리미어 온돌(12평)	2/4	270,000	80,000	90,000	
주니어 스위트 온돌(17평)	2/6	320,000	100,000	110,000	20,000
주니어 스위트(17평)	2/6	320,000	100,000	110,000	
프레지덴셜 스위트(18평)	2/6	370,000	120,000	140,000	

- 2019년 성수기 : 7. 25.~8. 4.

- 인원 추가 : 1인 10,000원

- 조식 추가 : 1인 10,000원

아스타 호텔

○ 제휴대상 : 아스타 호텔 - 제주청

※ 제주 제주시 서사로 129, 전화 064-710-1111~2

○ 할인대상 : 전국 경찰관서 전 직원 및 직계가족

○ 이용방법 : 사전예약 후 현장에서 공무원증·재직증명서 제시

※ 직계가족 이용 시 직원 신분증 사진(사본) 및 증명서류 제시

○ 할인내용

구분	정상요금	할인요금		
		동계(12~3월)	춘·추계(4~11월)	하계(7/20~8/15)
스탠다드룸	209,000원	70,000원	80,000원	90,000원
디럭스룸	253,000원	80,000원	90,000원	100,000원
사우나	20,000원	8,000원		
조식뷔페	15,000원	10,000원		
인원 추가	20,000원	10,000원		

- 주중·주말 구분 없음



호텔연

○ 제휴대상 : 호텔연 - 서귀포서

※ 서귀포시 솔동산로22번길 17-2, 전화 064-763-8855

○ 할인대상 : 전국 경찰관서 소속 직원·의경 및 동반일행

※ 단, 여행사, 가이드, 기사 동반 제외(자유여행자만 전체 일행 할인)

○ 이용방법 : 공무원증·재직증명서 또는 의경 외출·외박증 제시

※ 전화·방문 예약(인터넷 예약은 불가)

○ 할인내용

구 분	내 용		정상가	할인가	성수기 추가요금
연 호텔 (총 27객실)	스탠다드 더블 2인(최대3인) /8객실	주중	49,000	40,000	- 준성수기 10,000원
		주말	54,000	40,000	
	오션뷰디럭스 더블 2인(최대3인) /16객실	주중	69,000	50,000	- 극성수기 20,000원
		주말	74,000	50,000	
	디럭스 트윈 3인(최대4인) /3객실	주중	64,000	45,000	
		주말	69,000	45,000	

- 2019년 준성수기 : 7. 15.~7. 31. / 8. 11.~8. 20.

- 2019년 극성수기 : 8. 1.~8. 10.



제주 오리엔탈호텔

○ 제휴대상 : 제주오리엔탈 호텔 - 제주청

※ 제주시 탐동로 47, 전화 064-752-8222

○ 할인대상 : 전국 경찰관서 소속 직원·의경

○ 이용방법 : 공무원증·재직증명서 또는 의경 외출·외박증 제시

○ 할인내용

구 분	객 실	정상가격	할인가격 (할 인 율)
1~3월	Deluxe (28㎡)	330,000원	80,000원 (75%)
4~12월	Standard (23.5~26.5㎡)	264,000 ~ 330,000원	90,000원 (65% ~ 72%)
성수기	Standard	264,000 ~ 330,000원	150,000원 (43% ~ 54%)

- 2인 1실 원칙이나 추가요금(25,000원) 없이 4인 가족 이용 가능
- 사우나 무료입장(정가 20,000원)
- 조식뷔페 할인 : 21,780원 → 15,000원
- 추가요금(20,000원) 없이 오션뷰 객실 제공
- 전 객실 2015년도 리모델링 완료
- Standard 이용자 : 예약상황에 따라 우선적으로 Deluxe로 변경



[호텔 전경]



[객실(Standard)]



[사우나(헬스장 완비)]

오션스위츠 제주호텔

○ 제휴대상 : 오션스위츠 제주호텔 - 제주청

※ 제주시 탐동해안로 74, 전화 064-720-6000

○ 할인대상 : 전국 경찰관서 소속 직원·의경

○ 이용방법 : 공무원증·재직증명서 또는 의경 외출·외박증 제시

○ 할인내용

구 분	객 실	정상가격	할인가격	
			주 중	주 말
1~3월	Standard (30.1㎡)	276,000원	90,000원	110,000원
	FAMILY (45.12㎡)	415,000원	130,000원	150,000원
4~12월 (성수기 제외)	Standard (30.1㎡)	276,000원	120,000원	140,000원
	FAMILY (45.12㎡)	415,000원	160,000원	180,000원

- 2019년 성수기 : 7. 18.~8. 16.(요금 별도 준비 중)

- 주중 요금 : 일~목, 공휴일 당일

- 주말 요금 : 금~토, 공휴일 전일

- 패밀리 객실 : 4인 기준

- 헬스장 무료 입장

- 조식뷔페 할인 : 24,000원 → 19,000원

- 석식뷔페 할인 : 49,000원 → 36,750원(비투숙자 이용 가능)



코업시티호텔 하버뷰

○ 제휴대상 : 코업시티호텔 하버뷰 - 제주청

※ 서귀포시 남원읍 태위로 108, 전화 064-731-9977

○ 할인대상 : 전국 경찰관서 및 제주자치경찰단 직원 및 의경

○ 이용방법 : 예약 시 공무원증·재직증명서, 외출·외박증 제시

○ 할인내용

구분	객실 타입	기준 인원	최대 인원	평수	정상가	비수기		성수기	
						주중	주말	주중	주말
마운틴뷰	패밀리트윈	2	3	8평	150,000	60,000	65,000	90,000	100,000
오션뷰	스파더블	2	2	7평	170,000	65,000	70,000	100,000	110,000
	패밀리트윈	2	3		190,000	70,000	75,000	110,000	120,000

- 조식 : 14세 이상 ₩14,700 / 소인(37개월~13세) ₩10,500

- 침구 추가 : 1박 1세트 ₩20,000

※ 본 협약요금과 온라인 등 타 경로에 의한 요금이 상이할 경우 저가로 적용
(단, 여행업체가 자체 진행하는 패키지 상품은 제외)

- <부대시설> ① 하절기 루프탑 수영장 및 바비큐장 운영

② 키즈플레이존 ③ 당구장 등 오락시설 ④ 회의실(70명 수용)

퍼블리코 호텔

○ 제휴대상 : 퍼블리코 호텔 - 서귀포서

※ 서귀포시 신서로48번길 20-9, 전화 064-721-8282

○ 할인대상 : 전국 경찰관서 소속 직원·의경

○ 이용방법 : 사전예약 후 공무원증·재직증명서 또는 의경 외출·외박증 제시

○ 할인내용

구분	세부내용		정상가	할인가
객실 (총 24실)	더블룸	성수기	100,000원	60,000원
		비성수기		50,000원
	디럭스 트윈(3인) ※ 싱글3/ 더블+싱글	성수기	150,000원	90,000원
		비성수기		70,000원

※ 성수기 : 2019. 7. 1.~8. 31.

협약가와 온라인 판매가가 다를 경우 저렴한 요금으로 적용

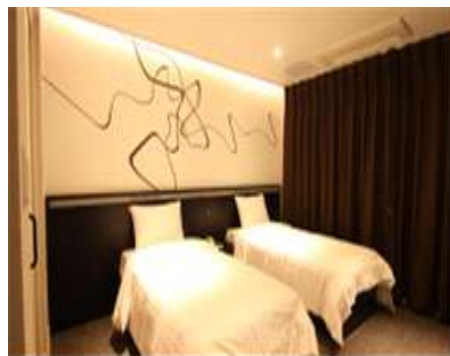

(주)오라관광(메종글래드, 항공우주호텔)

- 제휴대상 : (주)오라관광(메종글래드 제주 호텔, 오라골프장, 항공우주호텔) - 제주서부서

※ 메종글래드 호텔 : 제주시 노연로 80

오라골프장 : 제주시 오라2동 289

항공우주호텔 : 서귀포시 안덕면 녹차분재로 216

필히 담당자를 통해 예약 「 양영훈 지배인(010-3613-0327)

↳ 강지은 지배인(064-747-4900)

- 할인대상 : 전국 경찰관서 소속 직원·가족 및 동반일행

- 이용방법 : 공무원증·재직증명서 제시

- 할인내용

<웨딩> 임직원 및 직계가족의 웨딩

- 웨딩 포토 테이블 제공(35만 원 상당)

- 웨딩 1주년 기념 삼다정 석식 이용권 2매 제공

<업장 이용>

- 삼다정(뷔페 레스토랑) 점심·저녁뷔페 20% 할인

- 가수 콘서트 등 이벤트 예약 시 단체 할인을 적용

※ (10+1) 또는 1만원 할인제공

<객실·골프>

구분	정상가	할인가	비고
메종글래드제주	374,000	110,000~190,000	조식 별도 (스탠다드 기준)
오라골프장	주중 145,000 주말 185,000	116,000~167,000	개별소비세 포함
항공우주호텔	192,500	69,000~79,000	조식 별도

※ 성수기 요금은 별도 적용(개별 문의)

그라벨호텔제주

○ 제휴대상 : 그라벨호텔제주 - 서부서

※ 제주시 일주서로 7316, 전화 064-750-8000

○ 할인대상 : 경찰청 소속 직원 및 의경(직계존속 포함)

○ 이용방법 : 사전예약 후 현장에서 신분증 제시

○ 할인내용

객실타입		정상가	비수기		성수기(7월~9월)		기 타
			주중	주말	주중	주말	
디럭스	트윈 (산)	231,000	60,000	70,000	80,000	90,000	- 15시 체크인/ 11시 체크아웃 - 투숙인원 추가 시 1인 10,000원(5세 미만 무료) - 조식포함시 추가요금 (대인 1인당 15,000원, 5~13세 소인 12,000원) ※ 정상가 : 성인25,000원 소아22,000원
	트윈 (바다)	263,000	70,000	80,000	90,000	100,000	
	패밀리 (바다)	291,000	80,000	90,000	100,000	110,000	
키즈	온돌 (산)	291,000	80,000	90,000	100,000	110,000	- 취소수수료(위약금) 당일 및 1일전 취소 100% 2일전 취소 50% 3일전 취소 30%
	트윈 (바다)	314,000	90,000	100,000	110,000	120,000	

- 부대시설 : 루프탑(펍, 수영장), 연회실



돈내코힐 스파 리조트

○ 제휴대상 : 돈내코힐 스파 리조트 - 자치경찰단

※ 서귀포시 돈내코로 180, 전화 064-762-8400

○ 할인대상 : 제주청 소속 직원 및 자치경찰단(직계존속 포함)

	WEB SITE	http://www.donnaekohill.com
	예약실	064-762-8400 donaeko@naver.com
	FAX	064-763-8401

※ 객실사진 다운로드 : 홈페이지 우측 상단 폴더 아이콘 누르시면 객실 사진 다운로드 가능합니다.

돈내코힐 스파 리조트 [입금표는 2020년 12월 31일까지 / 2020년 4월 30일까지 2박이상시 2인 조식권 증정 이벤트 진행]

※ 요양진 딱새우찜 쉬메뉴 출시 이벤트 진행 : 1. 흑돼지 및 딱새우찜 드실시 음료,맥주,생맥주,소주 中 1병 무료 2. 주중/주말/연휴 및 성수기 입금단가 하향 조정

객실명(평수)	인원 (최대)	객실형태	정상가				자치경찰, 경찰서 제휴가격					
			2020년 12월 30일 까지			준성수기	성수기	2020년 12월 31일 까지			준성수기	성수기
			주중	주말	연휴			주중	주말	연휴		
디럭스 (53m2) [6개 객실]	2(3)	퀵베드1(에이스메트리스)+주방+욕실(비데)+테라스+해 역+아외데이블	130,000	140,000	180,000	180,000	190,000	50,000	55,000	65,000	65,000	80,000
디럭스 스파(53m2) [15개 객실, 스파]	2(3)	퀵베드1(슬림베트리스)+주방+욕실(2인용 대형스파, 비데)+화장대+소파+테라스+해역+아외데이블	160,000	170,000	210,000	210,000	220,000	65,000	75,000	85,000	85,000	95,000
스위트 스파 (73m2) [6개 객실, 스파]	2(4)	방1(퀵베드)+거실+주방+욕실(2인용 대형 스파)+테라스 +아외데이블	190,000	200,000	240,000	240,000	250,000	90,000	100,000	110,000	110,000	120,000
프리미엄 스파(73m2) [6개 객실, 복층형, 아외 2m 원형스파]	2(4)	1층거실+주방+욕실+테라스(아외 일본식 자쿠지)+복층 객실(디럭스)+해역+아외데이블	210,000	220,000	260,000	260,000	270,000	110,000	120,000	130,000	130,000	150,000
패밀리 (83m2) [2개 객실]	4(6)	방1(퀵베드)+거실(퀵베드2+소파)+주방+욕실+테라스 +아외데이블	220,000	230,000	270,000	270,000	280,000	130,000	140,000	150,000	150,000	160,000
패밀리 스파(99m2) [3개 객실, 방2 스파]	4(6)	방1(퀵베드1(슬림베트리스)+화실1)+주방+테라스+욕 실2+스파룸1	250,000	260,000	300,000	300,000	310,000	140,000	150,000	160,000	160,000	180,000

▷ 연휴 요금적용 : 2019년 12월24일, 31일/ 2020년 1월 23~27일/ 2월 28일~3월 1일/ 4월 29일~5월 5일/ 6월 5~7일/ 9월 29일~10월 4일/ 10월 8일~10월/ 12월 24~26일/ 12월 30~31일

▷ 준성수기 요금적용 : 2020년 7월 16일~23일(8일) / 8월 17일~31일(15일) ▷ 성수기 요금적용 : 2020년 7월 24일 ~ 8월 16일(24일)

▷ 연휴/준성수기/성수기 취소수수료 규정 : 12일전 100% / 11~6일전 50% / 5일전 ~ 당일 환불 불가

▷ 비수기 취소수수료 규정 : 9일전 100% / 8~5일전 70% / 4~3일전 50% / 2일전 20% / 1일전 ~ 당일 환불불가

▷ 애완견/반려견 입실 가능함 별도 독립동 을 마련했습니다. (애견 1일 1마리당 2만원 추가비 발생 / 보관금 2만원 / 리조트 전화예약 필수 / 미연락시 입실 불가)

- 디럭스 2객실 / 스위트 스파 2객실 / 프리미엄 스파 2객실 (보관금은 객실 점검 후 이상이 없을시 전액 반환됩니다.)

▷ 부대시설 : 온수 수영장(5월~9월까지 리조트 상황에 따라 운영), 4계절 무료 족욕시설 완비, 스파 입욕제 사용 불가능함

▷ 부대시설 : 요양진 흑돼지(흑돼지 근고기 전문 600g 48,000원, 딱새우찜 1인분 18,000원 및 조/중/석식 판매, 치킨가능 16,000원), 담배 포함 매점 운영(21:30까지) / 개별 바비큐 불가능함

▷ 2020년 4월 30일까지 2박 이상시 2인 무료 조식권 증정 이벤트 진행(흑돼지 김치찌개 / 흑돼지 두가스)

▷ 인원추가요금 : 24개월 ~ 초등생까지: 10,000원 / 중학생이상 15,000원 / 침구취체당 15,000원

▷ 주소 : 제주특별자치도 서귀포시 상효동 2200번지 / 서귀포시 돈내코로 180

▷ 입금계좌번호 : 제주 21-02-257506 예금주 : 김민환

에코그린 리조트

○ 제휴대상 : 에코그린 리조트 - 제주동부서

※ 제주시 한림읍 귀덕6길 94, 전화 064-796-8333

○ 할인대상 : 경찰청 소속 직원

○ 이용방법 : 사전예약 후 신분증 현장 제시 또는 fax 전송

○ 할인내용(성수기 별도 안내 예정) : 다음 장에 상세 안내



Contents...

ECO GREEN RESORT
HOTEL & RESIDUAL

소개 및 위치

- 기본 정보 및 객실 현황
- 회사 위치 및 단지도

부대 시설

- 수영장 (루프탑수영장, 실외수영장)
- 바비큐장
- 노래방
- 편의점
- 휴게실 및 놀이방

연혁

- 2013년 7월 에코패밀리호텔 사업자 설립
- 2014년 5월 리조트동 오픈 / 2014년 7월 풀빌라동 오픈
- 2016년 5월 캠핑장 오픈 → 2018년 6월 플레이그라운드 업장 변경
- 2019년 5월 펜션동 인수 오픈
- 2019년 9월 호텔동 오픈
- 2020년 상반기 펜션동 리노베이션 예정

ECO GREEN RESORT
HOTEL & RESIDUAL

리조트동(리조트+풀빌라+플레이그라운드)

주소지 제주시 한림읍 귀덕 6길 94			
대지면적	건축면적	연면적	주구조
3,029평	605평	1,779평	철근 콘크리트
주차대수	승강기	층수	높이
42대	2대	지하1층, 지상 4층	13.7M

호텔동

주소지 제주시 한림읍 귀덕 6길 94			
대지면적	건축면적	연면적	주구조
1,009평	196평	1,116평	철근 콘크리트
주차대수	승강기	층수	높이
48대	1대	지하1층, 지상 4층	13.7M

ECO GREEN RESORT
HOTEL & RESIDUAL

구분	객실 수	객실 타입(평형)	타입별(수량)
리조트동	48	디럭스_18평 패밀리 스위트_27평 모던 스위트_27평	디럭스 36 패밀리 스위트 6 모던 스위트 6
풀빌라동	5	70평형(열탕, 잣질) 90평형(나선비, 모살, 진질)	70평형 2동 90평형 3동
펜션동	13	스탠다드_18평 디럭스패밀리_27평 그린 스위트 I_21평 그린 스위트 II_26평 로얄 스위트_38평	스탠다드 6 디럭스패밀리 1 그린 스위트 I 2 그린 스위트 II 2 로얄 스위트 2
호텔동	37	에코 스위트_24평 에코패밀리 스위트_24평 에코그린 스위트_48평	에코 스위트 18 에코패밀리 스위트 18 에코그린 스위트 1
합 계	103실		

에코그린리조트 요금표



ECO GREEN RESORT
HOTEL & POOLVILLA

2020년 상반기 요금표 (2020.05.01~2019.07.16)

<http://www.ecogreenresort.com>

건물명	객실타입	보유객실	평형	투숙인원		룸온리		2인 조식 PKG		2인 조식+B.B.Q PKG		Remark
		Rooms	PY	기준	최대	주중	주말	주중	주말	주중	주말	
에코 호텔동	에코스위트	18	24	4	5	90,000	90,000	100,000	100,000	146,000	146,000	더블1/거실 겸 더블1 / 욕실2
	에코패밀리스위트	18	24	4	5	90,000	90,000	100,000	100,000	146,000	146,000	더블1/거실 겸 더블+싱글 / 욕실2
	에코그린스위트	1	48	6	10	180,000	180,000	190,000	190,000	236,000	236,000	침실2 / 거실 / 욕실2
리조트 본동	디럭스 온돌	2	18	3	4	50,000	50,000	60,000	60,000	106,000	106,000	원룸형_온돌/욕실
	디럭스 트윈	34	18	3	4	50,000	50,000	60,000	60,000	106,000	106,000	원룸형_더블+싱글/욕실
	패밀리스위트	6	27	4	6	90,000	90,000	100,000	100,000	146,000	146,000	침실1/온돌/거실/욕실2
	모던스위트	6	27	4	6	90,000	90,000	100,000	100,000	146,000	146,000	침실1/거실 확장형/욕실2
풀빌라동 (조식 포함 기준 인원)	70평 풀빌라 -멀왓동, -잣질동	2	70+	6	9	390,000	440,000	430,000	480,000	멀왓동-침실2/온돌1/거실/욕실3/자쿠지 /사우나/실내풀장/바베큐장 잣질동-침실2/온돌1/거실/욕실2/자쿠지 /사우나/실내풀장/바베큐장		
	90평 풀빌라 -나신비동	1	90+	10	15	580,000	620,000	630,000	680,000	방1(침실)/방2(온돌1(물딩도어 분리가능) 온돌방에 연결된 다락방1/거실/욕실4/ 자쿠지/사우나/실내풀장/바베큐장		
	90평 풀빌라 -진질동 / 모살동	2	90+	10	15	580,000	620,000	630,000	680,000	방1(침실)/방2(침실,온돌방)/방3(침실,다락방/ 거실/욕실4/자쿠지/사우나/실내풀장/바베큐장		
담 당		예약실		연휴기간_주말요금 적용		풀빌라 미온수 비용		B.B.Q 구성				
전 화		064-796-8333		5월 1일 ~ 5월 4일		- 1회 사용료 - 70평 10만원 90평 15만원		▶ 오겹살200g+목살200g +소시지+새우+밥+찌개 +밥+국+밀반찬4가지+야채				
팩 스		064-796-8334										
네이트온		ecogreenresort@nate.com										
추가요금		조식뷔페 현장 결제		15,000원		※ 적용대상:초등학교생~성인 (미취학 무료)						
		조식뷔페 사전 결제		12,000원								
		B.B.Q 1인		25,000원		1층 야외 수영장 (6월~9월 중순)						
		야외 수영장		무료적용								
		인원 / 침구추가		1인/1SET - 10,000원								
1인/1SET - 20,000원				풀빌라동								
취소규정_(일반위약규정)		4일이전	3일이전	2일이전	1일이전		당일/ No Show		비 고			
		전액환불	30%	50%	80%							
취소규정_(연휴위약규정)		15일이전	14일이전	10일이전	5일이전		100%		오후 17시 이전 취소 및 변경가능			
		전액환불	30%	50%	80%							

에코그린리조트

7.17~8.15



	객실타입	평형	투숙인원		객실요금
			기준	최대	
리 조 트	디럭스	18	3	4	90,000
	패밀리스위트	27	4	6	170,000
	모던스위트	27	4	6	170,000
호 텔	에코스위트	24	4	4	170,000
	에코패밀리스위트	24	5	5	180,000
	에코그린스위트	48	5	8	330,000
풀 빌 라	70평 풀빌라	70	6	9	510,000
	90평 풀빌라	90	10	15	690,000

~ 추가 이용 금액 ~
 상품- 조식 1인 15,000원 / B.B.Q 1인 25,000원

~ 상품결합 추가할인 ~
 - 객실료 + 상품 10% + 상품 15%
 (※ 패키지 요금은 예약시만 가능)

예약문의
 064-796-8333
 네이트온
 I.D : ecogreenresort
 E-mail
 ecogreen33@daum.net



ECO GREEN RESORT

HOTEL & POOLVILLA

건 강

유니코안경(신제주점)

○ 제휴대상 : 유니코 안경 - 제주동부서

※ 제주시 삼무로 15, 064-711-5005

○ 할인대상 : 전국 경찰관서 소속 직원·의경 및 가족

○ 이용방법 : 공무원증·재직증명서 또는 의경 외출·외박증 제시

○ 할인내용 : 30~50% 할인율에 더해 10% 추가할인 적용

○ 영업시간 : 매일 10:00~21:00

※ 매월 셋째주 일요일 휴무, 공휴일·명절연휴 등 정상영업

크로바안경 서귀포점

○ 제휴대상 : 크로바안경 서귀포점－ 서귀포서

※ 서귀포시 동문로 2, 전화 064-762-2620

○ 할인대상 : 전국 경찰관서 소속 직원·의경 및 가족

○ 이용방법 : 공무원증·재직증명서 또는 의경 외출·외박증 제시

○ 할인내용 : 전 품목 30% 할인

경희대 스포츠클리닉

○ 제휴대상 : 경희대 스포츠클리닉(2개 지점) - 자치경찰단

※ ① 제주시 중앙로 490(아라동), 조마루감자탕 2~3층, 전화 064-755-1787

② 제주시 중앙로 587(아라동), 새마을금고 3~4층, 전화 064-755-1787

○ 할인대상 : 제주청 및 제주자치경찰단 소속 직원

○ 이용방법 : 공무원증·재직증명서 제시

○ 할인내용 : 1년 회원권 할인

지 점	정상가	할인가
중앙로 490	720,000원	400,000원
중앙로 587	790,000원	440,000원

올레짐 피트니스

○ 제휴대상 : 올레짐 피트니스 - 제주청

※ 제주시 신설로2길 13(이도이동), 전화 064-753-2929, 1577-3271

○ 할인대상 : 제주청 소속 직원 및 직계가족

○ 이용방법 : 공무원증·재직증명서, 가족관계증명서 제시

○ 할인내용 : 3개월 이상 회원권 할인(부가세 10% 별도)

구 분		정상가	할인가
3개월 권	헬스	450,000원	210,000원
	헬스 + GX	510,000원	250,000원
6개월 권	헬스	720,000원	320,000원
	헬스 + GX	900,000원	390,000원
12개월 권	헬스	1,200,000원	540,000원
	헬스 + GX	1,440,000원	660,000원

- 운동복 및 개인사물함 전액 무료 지원



센터/강사 사정에의해 변동될수있습니다

	월	화	수	목	금	토
09시	요가	요가		요가		
10시	스피닝 (하 일)	스피닝 (하 일)	스피닝 (하 일)	스피닝 (하 일)	스피닝 (하 일)	스피닝 (유료수업)
11시	스피닝 (하 일)	스피닝 (하 일)	줌바댄스	스피닝 (하 일)	줌바댄스	
브레이크 타임						
19시	스피닝 (하 일)	스피닝 (하 일)	스피닝 (하 일)	스피닝 (하 일)	스피닝 (하 일)	
20시	스피닝 (하 일)	스피닝 (하 일)	스피닝 (하 일)	스피닝 (하 일)	스피닝 (하 일)	
21시	스피닝 (하 일)	U-JAM (몽케이)	U-JAM (몽케이)	U-JAM (몽케이)	스피닝 (하 일)	

퍼스트 짐 동홍점

○ 제휴대상 : 퍼스트 짐 동홍점 - 서귀포서

※ 서귀포시 일주동로 8545 인화빌딩 6층, 전화 064-763-2244

○ 할인대상 : 제주청 소속 직원 및 직계가족

○ 이용방법 : 공무원증 등 제시

○ 할인내용 : 정액정기권 및 PT(개인교습)

구 분		정상가	할인가
정액정기권	3개월	420,000원	240,000원
	6개월	540,000원	330,000원
	12개월	960,000원	510,000원
PT	50회	3,250,000원	3,000,000원
	36회	2,520,000원	2,340,000원
	24회	1,800,000원	1,680,000원

－ 6개월 이상 등록 시 운동복 무료, 무료 PT 2회 제공

마인드휘트니스(터미널점)

○ 제휴대상 : 마인드휘트니스 - 서부서

※ 제주시 서광로 167 아리랑빌딩 3층, 전화 064-805-0795

○ 할인대상 : 경찰청 소속 직원 및 의경, 직계가족

○ 이용방법 : 공무원증 등 제시

○ 할인내용 : 회원권 할인

구 분	정상가	할인가
3개월	300,000원	195,000원
6개월	540,000원	300,000원
12개월	960,000원	440,000원

※ 가입비 면제, 무료 PT 2회 제공

마인드 휘트니스 터미널점

▶ 위치 : 제주시 서광로 167 아리랑 빌딩 3층 마인드 휘트니스
(지점장 전진일, 2019. 9. 1. 개점)

▶ 운영시간 : 평일 06시~24시, 토요일 : 08시~20시
일요일 및 공휴일 : 10시~18시

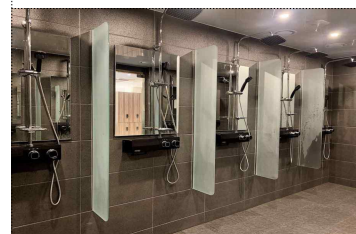
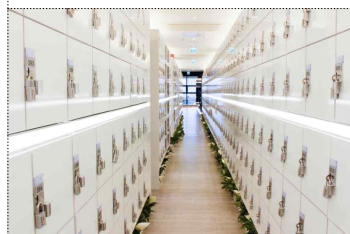
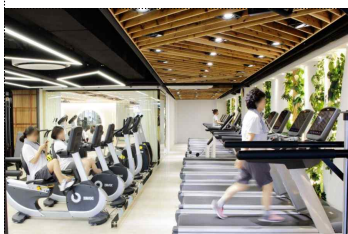
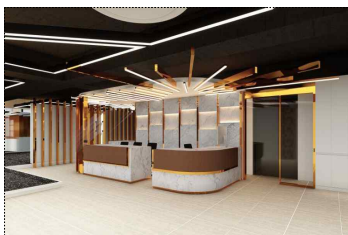

내부시설 전경

사람휘트니스(도내 5개 지점)

○ 제휴대상 : 사람(SARAM) 휘트니스 - 서부서

지점명	주소	연락처
삼화점	제주시 건주로 33 5층	064-759-0222
도남점	제주시 도남로 117 울담빌딩 4층	064-723-3222
시청점	제주시 중앙로 175	064-752-1222
연동점	제주시 노연로 103 리슈빌 DS 3층	064-713-1222
외도점	제주시 우정로 24 5층	064-745-1222

○ 할인대상 : 제주청 직원 및 의경, 가족

○ 이용방법 : 공무원증 등 제시

○ 할인내용 : 회원권 할인

지점명	기간	정상가	할인가	비고
삼화점	3개월	300,000	180,000	운동복, 사물함 각 월 10,000원
	6개월	540,000	240,000	운동복 무료, 사물함 월 5,000원
	12개월	920,000	360,000	운동복 무료, 사물함 월 2,500원
	24개월	1,200,000	600,000	운동복, 사물함 무료
	평생권	5,000,000	4,000,000	운동복, 사물함 2개 무료
	※ 양도 가능, 휴회 가능(1개월 휴회 없음, 3개월 15일, 6개월 30일)			
도남점	3개월	300,000	240,000	운동복, 사물함 각 월 10,000원
	6개월	420,000	360,000	운동복, 사물함 각 월 10,000원
	12개월	620,000	550,000	운동복 월 10,000, 사물함 무료
	※ 무료 PT 2회, 양도 가능, 휴회 가능			

지점명	기간	정상가	할인가	비고
시청점	3개월	300,000	240,000	운동복, 사물함 각 월 10,000원
	6개월	420,000	360,000	운동복 , 사물함 각 월 10,000원
	12개월	620,000	550,000	운동복 월 10,000, 사물함 무료
	※ PT 2회 무료, 양도 가능, 휴회 가능			
연동점	3개월	420,000	380,000	스크린골프 월 50,000원
	6개월	720,000	480,000	스크린골프 월 40,000원
	12개월	1,200,000	720,000	스크린골프 월 30,000원
	24개월	2,160,000	1,360,000	스크린골프 월 20,000원
	평생권	7,000,000	6,500,000	스크린골프 무료
	※ 운동복 무료, 사물함 월 10,000원(12개월 이상 무료), 양도 및 휴회 가능			
외도점	3개월	390,000	270,000	운동복 무료, 사물함 월 10,000원
	6개월	600,000	420,000	운동복 무료, 사물함 월 10,000원
	12개월	960,000	600,000	운동복, 사물함 무료
	24개월	1,540,000	1,080,000	운동복, 사물함 무료
	평생권	5,500,000	4,000,000	운동복, 사물함 무료
	※ PT 2회 무료, 양도 가능, 휴회 가능, 인바디 무료측정			

기 타

금호타이어(타이어프로 하나로점)

- 제휴대상 : 금호타이어(타이어프로 하나로점) - 자치경찰단
 - ※ 제주시 남광로 220, 전화 064-727-4007
- 할인대상 : 제주지방경찰청·제주자치경찰단 소속 직원 및 가족
- 이용방법 : 공무원증 또는 재직증명서 제시
- 할인내용 : 일반제품 10%, 프리미엄제품 20% 할인
 - 제품 구매 시 휠얼라인먼트 할인
 - 구매 후 재방문 시 위치 교환 및 펑크 수리 무료
 - 차량 무상점검 등

타이어프로 서귀포중앙점

○ 제휴대상 : 타이어프로 서귀포중앙점 - 자치경찰단

※ 서귀포시 중동로 55, 전화 064-733-8588

○ 할인대상 : 제주지방경찰청·제주자치경찰단 소속 직원 및 가족

○ 이용방법 : 공무원증 또는 재직증명서 제시

○ 할인내용

- 경제형 제품 10%, 일반제품 20%, 프리미엄 타이어 20%

- 기타(경정비) 엔진오일, 배터리 등 10% 할인

산지공업사

○ 제휴대상 : 산지공업사 - 자치경찰단

※ 제주시 선반로 62, 전화 064-758-7182~4

영업관리서비스팀 상무 강순필 010-8827-4189

○ 할인대상 : 제주지방경찰청·제주자치경찰단 소속 직원 및 가족

○ 이용방법 : 공무원증 또는 재직증명서 제시

○ 할인내용

- 수리비 중 공임비 항목 15% 할인(부품비 제외)

- 무상 픽업 및 배달 서비스(노형~함덕 권역)

※ 노형~함덕 권역 내, 고객의 차량을 직접 이동하여 수리하므로 업체 방문 불필요(이 경우 대금 결제는 이동식 카드 단말기로 결제 가능)

- 엔진룸 무료 세척

- 전 차종 정기검사 및 보험 사고수리 가능

- 워셔액, 브레이크액, 파워스티어링오일 등 무료 보충

- 조향장치, 제동장치, 엔진 상태, 하체 무료 점검

- 현대자동차 블루핸즈 업체로써 A/S 보증수리 가능

어썸카

○ 제휴대상 : 어썸카 - 제주청

※ 제주시 노형동 3805-6, 전화 064-743-3377

○ 할인대상 : 제주청 소속 직원·의경 및 가족

○ 이용방법 : 공무원증·재직증명서 또는 의경 외출·외박증 제시

○ 할인내용

구 분	차 종						할 인 율
	소 형		준 중 형		중 형 이 상		
	정 상 가	할 인 가	정 상 가	할 인 가	정 상 가	할 인 가	
썸 팅	설치 및 A/S ※ 선택 제품에 따라 금액상이						30%
블랙박스							
네비게이션							
광 택	30만원	15만원	40만원	20만원	50만원	25만원	50%
유리막코팅	40만원	20만원	45만원	30만원	60만원	30만원	33~50%
세 차	3만원	2만원	4만원	3만원	4만원	3만원	33%

※ 판금, 도색 작업 가능(보험처리 상담 가능)

※ <2019년 7월 확장이전 기념 이벤트>

선착순 20대 한정, 2채널 블랙박스 장착비 포함 99,000원

(주)제주고속(차량 탁송)

○ 제휴대상 : (주)제주고속 - 제주청

※ 제주시 건입동 제주항4부두 외 2지점, 전화 1644-1844

○ 할인대상 : 전국 경찰관서 소속 직원

○ 이용방법 : 공무원증 또는 재직증명서 제시

○ 할인내용 : 탁송비용 20% 할인 <중형 기준>

차종	서울·경기	강원	충청	경상	전라
차량탁송	310,000	330,000	300,000	310,000	280,000
할인 금액	248,000	264,000	240,000	248,000	224,000
카캐리어	350,000	370,000	340,000	350,000	320,000
할인 금액	280,000	296,000	272,000	280,000	256,000

- 차량 탁송 : 기사가 직접 출발지~목적지를 운전 배달
- 카캐리어 탁송 : 특수장비로 차량 이동
- 기사 파견 : 관광·의전기사 등 차량 대리운전

레드애플스튜디오

○ 제휴대상 : 레드애플스튜디오 - 제주청

※ 제주시 문송길 16, 064-747-1647

○ 할인대상 : 전국 경찰관서, 제주자치경찰단 소속 직원·의경

○ 이용방법 : 공무원증·재직증명서 또는 외출·외박증 제시

○ 할인내용

구 분	정상가	할인가	할인율
증명·여권사진	18,000원	13,000원	-
가족사진 등 기타 촬영	-	-	20%

- 평일 08:00~18:00 (월요일은 08:00~20:00), 토·일 휴무

- 제주도청 민원실(여권 발급처) 앞에 위치하고 있음

자연의 연필 사진관

○ 제휴대상 : 자연의 연필 사진관 - 제주청

※ 서귀포시 서호호근로 120 2층

○ 할인대상 : 제주청 소속 직원 및 가족

○ 이용방법 : 공무원증·재직증명서 제시

○ 할인내용

구 분	정상가	할인가	할인율
가족사진	120,000원	96,000원	-
증명·여권·비자 사진	20,000원	15,000원	-
정복 촬영	60,000원	30,000원	-
액자 제작	-	-	20%

※ 가족사진 촬영 시 정복 프로필사진 무료 촬영(1컷)

LG전자 베스트샵 5개 지점

○ 제휴대상

지점명	주소	연락처
일도점	제주시 동광로 157	758-7722
제주삼도점	제주시 서사로 29	755-4004
제주이도점	제주시 연삼로 419	702-8070
제주본점	제주시 도령로 36	748-6600
서귀포점	서귀포시 일주동로 8612	762-0003

○ 할인대상 : 제주청 소속 직원

○ 이용방법 : 공무원증·재직증명서 제시

○ 협약내용 : 위 기간 중 최초 구매일로부터 5년 간 구매액 1,000만 원 한도 내에서 구매액의 5%(최대 50만 원)를 현금처럼 사용 가능한 포인트로 적립

- 최초 구매 시 1,000만 원을 초과하여 구매할 경우 구매액 전액을 기준으로 5% 적립

※ 수 회에 나누어 구매 시 누적구매액 1,000만 원까지만 포인트 적립

- 구매인(회원명), 납품받는 이, 신용카드 명의자, 총 3자의 명의가 같을 경우에 한하여 혜택 제공

부민장레식장

○ 제휴대상 : 부민장레식장 - 제주청

※ 제주시 연북로 378 / 064-744-4444

○ 할인대상 : 제주청 소속 직원 및 직계가족(부모, 배우자의 부모, 자녀)

○ 이용방법 : 공무원증 또는 재직증명서 제시

○ 할인내용 : 분향실 사용료 50% 할인

※ 상조회사 할인 등과 중복할인은 불가

한와담 제주점

○ 제휴대상 : 한와담 제주점 - 자치경찰단

※ 서귀포시 녹차분재로 44-7, 전화 064-792-6578

○ 할인대상 : 제주청 및 자치경찰단 소속 직원 및 가족

○ 이용방법 : 공무원증·재직증명서 제시

○ 할인내용

- 메인 메뉴 7% 할인
- 성인 4명 하우스와인 1병(3명 이하 와인 각 1잔) 제공
- 사이드메뉴 1개 제공(당일 사정에 따라 미제공될 수 있음)

블랙야크 서귀포올레점

○ 제휴대상 : 블랙야크 서귀포올레점 - 자치경찰단

※ 서귀포시 중앙로 54, 전화 064-732-0454

○ 할인대상 : 제주청 및 자치경찰단 소속 직원

○ 이용방법 : 공무원증·재직증명서 제시

○ 할인내용 : 의류 전 상품 30% 할인

※ 단, 30% 이상 할인 중인 상품 제외

서귀포 헤지스 종합

○ 제휴대상 : 서귀포 헤지스 종합 - 자치경찰단

※ 서귀포시 중앙로 74, 전화 064-732-8225

○ 할인대상 : 제주청 및 자치경찰단 소속 직원

○ 이용방법 : 공무원증·재직증명서 제시

○ 할인내용 : 의류 전 상품 30% 할인

※ 단, 30% 이상 할인 중인 상품 제외